



catálogo de cores

color card | catalogue de couleurs

MILACRIL

Milacril

Esmalte aquoso indicado para a pintura de superfícies de madeira, paredes, azulejos, inclusivamente em cozinhas e WC's. Fácil de aplicar e com elevada resistência à lavagem. Exterior e interior. Disponível em embalagens de 0,75L, 5L e 15L. Afinável no sistema de afinação automática de cor 2000 mix.

Aqueous enamel suitable for painting wood, walls, ceramic tiles, even in kitchens and WC's. Easy to apply and with highly resistant to washing. Exterior and interior. Available in 0,75L, 5L and 15L. Tintable on the automatic color tintable system 2000 mix

Émail aqueux approprié pour la peinture de surfaces en bois, murs, carrés, même dans les cuisines et WC's. Facile à appliquer et très résistant au lavage. Extérieur et intérieur. Disponible en 0,75L, 5L et 15L. Réglable dans le système de réglage automatique de couleur 2000 mix.



Brilhante



Meio Brilho



Mate



TD 079 - Marfim



TD 553 - Cinza



TD 083 - Verde Garrafa



TD 072 - Azul Escuro

Catálogo impresso em offset pelo que podem existir pequenas variações na cor e no brilho. Recomenda-se que seja feito um teste de cor antes da pintura.
Catalog printing in offset so there may be small variations in color and brightness. It is recommended to do a color test before painting.
Carte imprimé en offset donc il peut y avoir de petites variations dans la couleur et brillance. Il est recommandé de faire un test de couleur avant la peinture.

metalizado | metallized | métallisé

Só disponível em meio brilho. | Only available on medium brightness. | Disponible uniquement en demi mate.

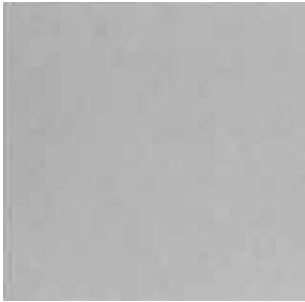

TD 7402 - Prata



TD C375 - Luar



TD Z004 - Blue Star



TD D177 - Malaquite



TD D420 - Turmalina



TD D421 - Amazonita



TD A902 - Pérola



TD A983 - Dourado



TD R113 - Rosa Quartzo



TD 4780 - Purple



TD R405 - Rubi



TD R114 - Coral

Catálogo impresso em offset pelo que podem existir pequenas variações na cor, no brilho e na textura. Recomenda-se que seja feito um teste de cor antes da pintura.
Catalog printing in offset so there may be small variations in color, brightness and texture. It is recommended to do a color test before painting.
Carte imprimé en offset donc il peut y avoir de petites variations dans la couleur, brillance et texture. Il est recommandé de faire un test de couleur avant la peinture.



FÁBRICA DE TINTAS 2000, S.A.
Zona Industrial Maia I
Rua Joaquim Silva Vicente
4470-434 Maia
Tel.: 229 436 800 | Fax: 229 436 819
tintas2000@tintas2000.pt
www.tintas2000.pt
GPS: 41° 15' 12" N 8° 38' 2" W

ALBUFEIRA

Patã de Baixo - Boliqueime
8100-086 Boliqueime
Tel.: 289 362 092 Fax: 289 362 094
albufeira@tintas2000.pt
GPS: 37°06'30.2"N 8°09'50.4"W

CALDAS DA RAÍNHA

Rua Amadeo Souza Cardoso 5-B R/C Esq.
2500-284 Caldas da Rainha
Tel.: 262 843 287 Fax: 262 843 284
caldas@tintas2000.pt
GPS: 39°24'01.4"N 9°08'12.3"W

GRÂNDOLA

Rua Teófilo Saguer, 12
7570-711 Grândola
Tel.: 269 448 177 Fax: 269 448 178
grandola@tintas2000.pt
GPS: 38°10'37.4"N 8°33'59.9"W

MIRA

Rua Dr. António José de Almeida,
227 - R/C Dto.
3070-399 Mira
Telf. / Fax 231 488 232
mira@tintas2000.pt
GPS: 40°25'55.0"N 8°43'51.1"W

PALMEIRA

Rua da Senra, 18 - Palmeira
4700-690 Braga
Tel.: 253 283 671 Fax: 253 283 673
palmeira@tintas2000.pt
GPS: 41°35'20.0"N 8°27'25.9"W

PORTAS DA MAIA

Rua Altino Coelho, nº 266 - R/C
4470-180 Vermoim - Maia
Tel.: 220 121 642 Fax: 220 121 643
vermoim@tintas2000.pt
GPS: 41°14'17.2"N 8°37'03.3"W

REBORDOSA

Zona Industrial de Rebordosa
Rua do Fojo Velho - Apt 175
4585-425 Rebordosa
Tel.: 224 119 670 Fax: 224 119 678
GPS: 41°12'47,9"N 8°25'37,3"W

SANTIAGO DO CACÉM

Avenida D. Nuno Álvares Pereira,
nº 55 R/C Esq.
7540-104 Santiago do Cacém
Tel/Fax: 269810252
santiago@tintas2000.pt
GPS: 38°00'49.0"N 8°41'34.8"W

SANTO ANDRÉ

Av. de Sines, Z.A.M.- Lote 151- Fracção P
7500-200 Vila Nova de Sto. André
Tel. / Fax: 269 753 094
santoandre@tintas2000.pt
GPS: 38°03'18.3"N 8°47'11.2"W

TAVIRA

Estrada Nacional 125
Sítio de São Pedro - Santiago
8800-405 TAVIRA
Tel./Fax 281 325 302
Email: tavira@tintas2000.pt
GPS: 37°06'50.6"N 7°40'07.2"W

TONDELA

Praceta Visconde de Tondela
3460-520 Tondela
Tel.: 232 821 556 Fax: 232 821 101
tondela@tintas2000.pt
GPS: 40°31'00.6"N 8°04'55.0"W

VALPAÇOS

Av. D. Maria do Carmo Carmona
5430-469 Valpaços
Tel.: 278 711 246 Fax: 278 711 032
valpacos@tintas2000.pt
GPS: 41°37'09.3"N 7°18'38.2"W

VILA FRANCA DE XIRA

Rua D. António Ataíde, 20B
2600-606 Castanheira do Ribatejo
Tel.: 263 290 136 Fax: 263 290 285
vilafanca@tintas2000.pt
GPS: 38°59'32.3"N 8°58'20.5"W



AMBRÓSIO & FILHA, LDA.

Zona Industrial de Rebordosa
Rua do Fojo Velho - Apt 175
4585-425 Rebordosa
Tel.: 224 119 670 Fax: 224 119 678
www.ambrosioefilha.pt
GPS: 41°12'47,9"N 8°25'37,3"W



/tintas2000



/company/tintas2000



www.pintaracasa.com

